ו׳ בטבת תשפ״ה
06 בינואר 2025
סימוכין : 4000-0709-2025-0000010

לכבוד
ציבור המשיטים

הודעה לימאים / (משיטים) מס׳ 003/2025

בהתאם לסמכותי על פי תקנות הנמלים (בטיחות השיט) התשמ״ג-1982 הפרק ה-8

הנדון : הודעה למשיטים 003/2025- מדידות ימיות באזור אשדוד

1. בתקופה שבין 01.03.2025 עד 31.12.2023 תלות במצב הים, מתוכננות להתבצע מדידות בתימטריות עבור חברת נמלי ישראל, באזור אשדוד בשטח שבין דרום אשדוד ועד פלמחים (ראה מפה מצורפת)
2. המדידה תתקיים בעומקים שבין 1.5 מ׳ לכ-30 מ׳ באמצעות 3 כלי שיט.
3. בזמן ביצוע הסקר ישנו תיאום עם גורמי האכיפה וכן עם רשות הטבע והגנים.
4. **כלי השיט המשתתפים:**
   - ADEL – 73591
   - LOOR-1 – 48532
   - RIB - 48526
5. **אנשי קשר למקרה הצורך:**

   אריאל טרסיק – מנהל מחלקת סקרים ימיים – 054-7698998

   נימר עלי – משיט – 055-9513810

   משרדי החברה – 04-9810111
6. מנהלי מרינות מתבקשים לפרסם הודעה זו על לוח המודעות.

בברכה,
עופר בן עזרא
מנהל אגף א׳
כלי שייט קטנים ומשיטים

תפוצה:
הודעה למשיטים
מנהלי מרינות

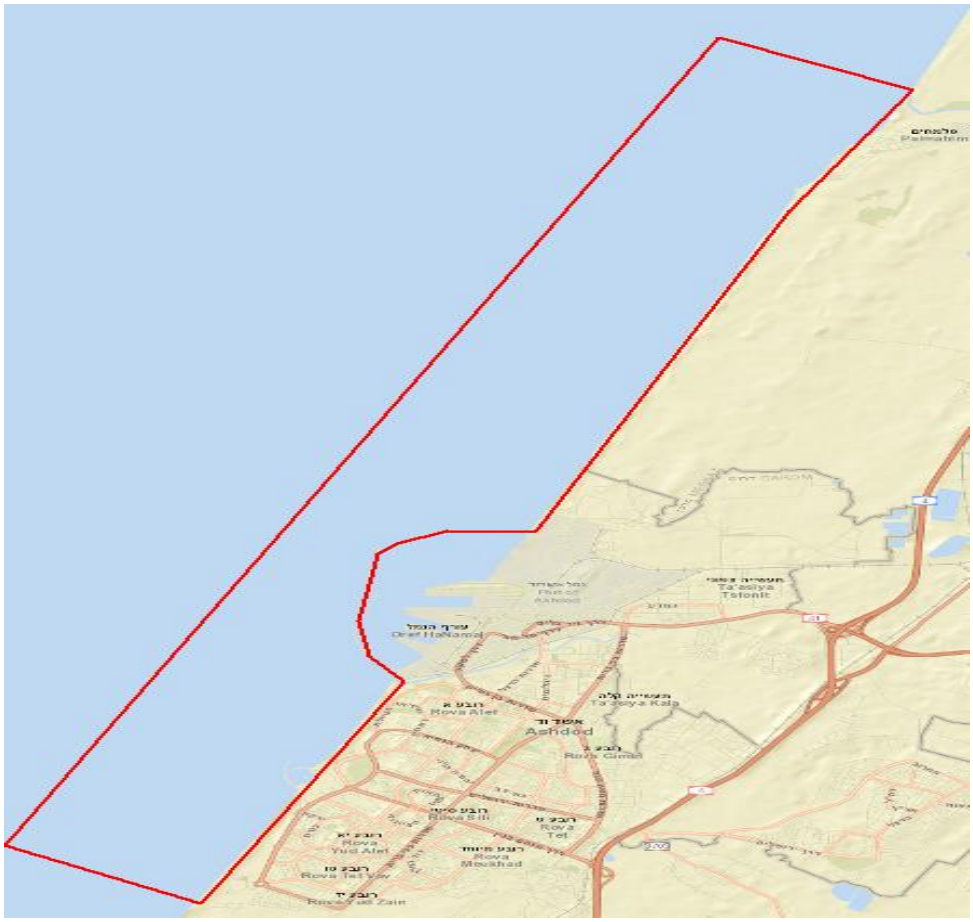

אגף לרישוי כלי שייט קטנים ומשיטים
קריית הממשלה המחוזית חיפה | רח' פל-ים 15א תד 806 חיפה 31007 | טל 04-8632235 | פקס 04-8632220 | kashak@mot.gov.il